JOSTAG KABELVERLEGETECHNIK

RILLENSPILLWINDE RSW 30/40

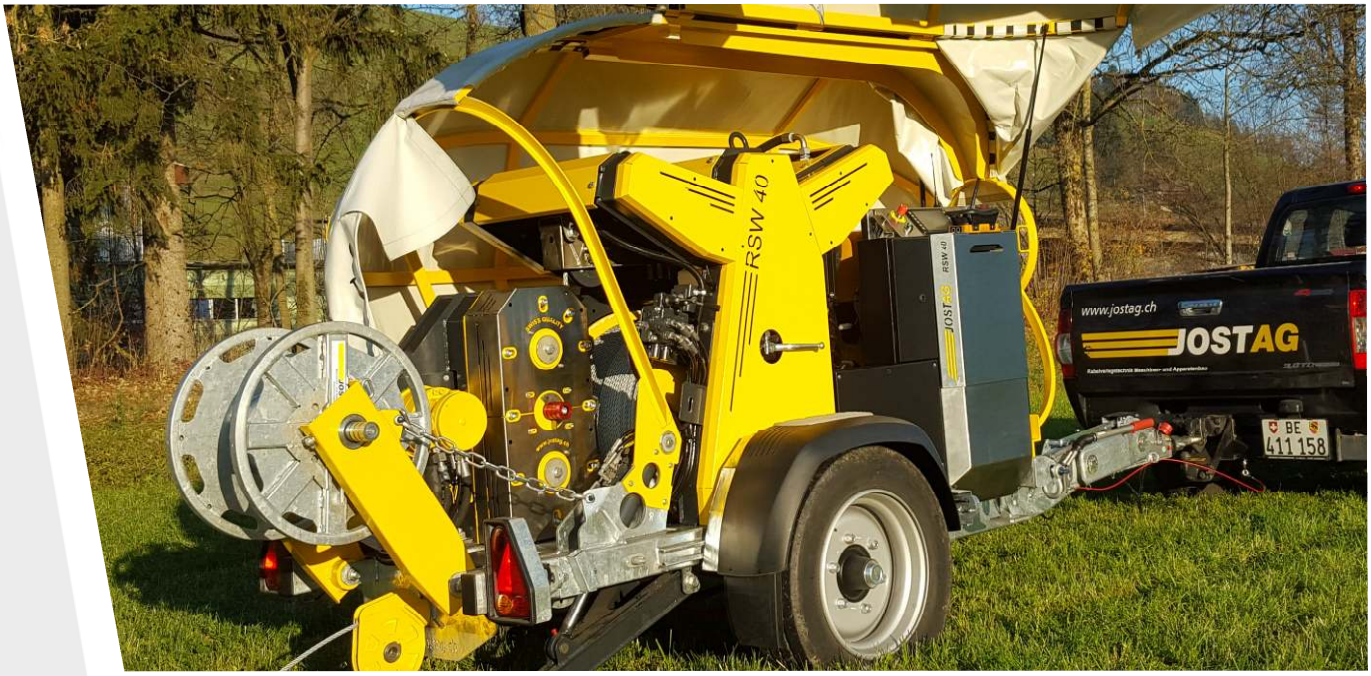

Zum Ziehen von Boden- und Freileitungskabel bis 40 kN

Die Maschine ist universell einsetzbar und eignet sich zum Verlegen von Boden- und Freileitungen.

Durch das Doppelrillenspill wird das Seil geschont.

Das Spill kann zum Ausziehen freigeschaltet werden.

Der Gegenzug auf die Seiltrommel ist hydromechanisch gesteuert.

Mit dem stufenlosen Hydraulikantrieb kann bis zu einer Geschwindigkeit von 40m/min eingezogen werden.

Der hydraulische Zusatzhaspelantrieb ist zum Vorseilen und Kalibrieren vom gleichen Standort aus bis zu einer Zugkraft von max. 800 N (800 Kg)

Die neue Maschinensteuerung PMC 14 mit Bussystem und Feedback, der Passivschutz und die Funkfernbedienung ermöglichen ein sicheres arbeiten.

Technische Daten

Zugkraft:	30/40 kN (3/4To)
Geschwindigkeit:	max. 40 m/min

Abmessung Maschine Typ RSW 30:

Länge:	440 cm
Breite:	170 cm
Höhe:	200 cm
Gewicht ohne Seil:	1800 Kg
Gesamtgewicht:	2500 Kg
Seilkapazität:	1300 m
Stahlseil:	Ø 10 mm

Abmessung Maschine Typ RSW 40

Länge:	440 cm
Breite:	170 cm
Höhe:	200 cm
Gewicht ohne Seil:	1950 Kg
Gesamtgewicht:	2500 Kg
Seilkapazität:	1100 m
Stahlseil:	Ø 11 mm

RILLENSPILLWINDE RSW 30/40

Standard Ausführung

- Benzinmotor Vanguard mit Lärmkapselung 18.25 kW (25 PS) (Typ RSW 30)
- Benzinmotor Vanguard mit Lärmkapselung 25.5 kW (35 PS) (Typ RSW 40)
- Batterie und Anlasser
- Hydraulischer, stufenloser Antrieb
- Hydraulisch gelüftete Bremse
- Hydromechanisch gesteuerter Gegenzug
- Hydraulische Ankerstütze
- Sichere Maschinensteuerung PMC 14 mit Bussystem und Feedback
- Funkfernbedienung mit Zugkraft- und Längenanzeige
- Zugdatenregistrierung / Zugkraftbegrenzung / Ausgabe über USB-Stick
- Fahrbarer Anhänger bis 80 km/h zugelassen
- Aerodynamisches, benzinsparendes Verdeck mit Blache für Sonnen- und Wetterschutz und integriertem Passivschutz gegen Seilrisse
- Seileinlaufrolle drehbar
- Gehänge zum Anheben der Maschine
- Gurt zum Verankern der Maschine

Weitere Optionen

- Dieselmotor Hatz mit Lärmkapselung «Silent Pack» 24.4 kW (33 PS) (Typ RSW 40)
- Partikelfilter mit automatischer aktiver Regeneration
- Protokollausgabe mittels E-Mail oder Drucker
- Schnittstelle für Videokamera und videofähigem Display
- Digitalkamera
- Hydraulischer Zusatzhaspelantrieb zum Vorseilen und Kalibrieren vom gleichen Standort aus mit einer Zugkraft von max. 800 N (800 Kg)
- Diverse Haspelvarianten für den Zusatzhaspelantrieb

JOST AG
Kabelverlegetechnik

Obermattweg 25
CH-3550 Langnau i.E.
Telefon +41 (0)34 409 55 55
Telefax +41 (0)34 409 55 66

www.jostag.ch
info@jostag.ch